Stap 1

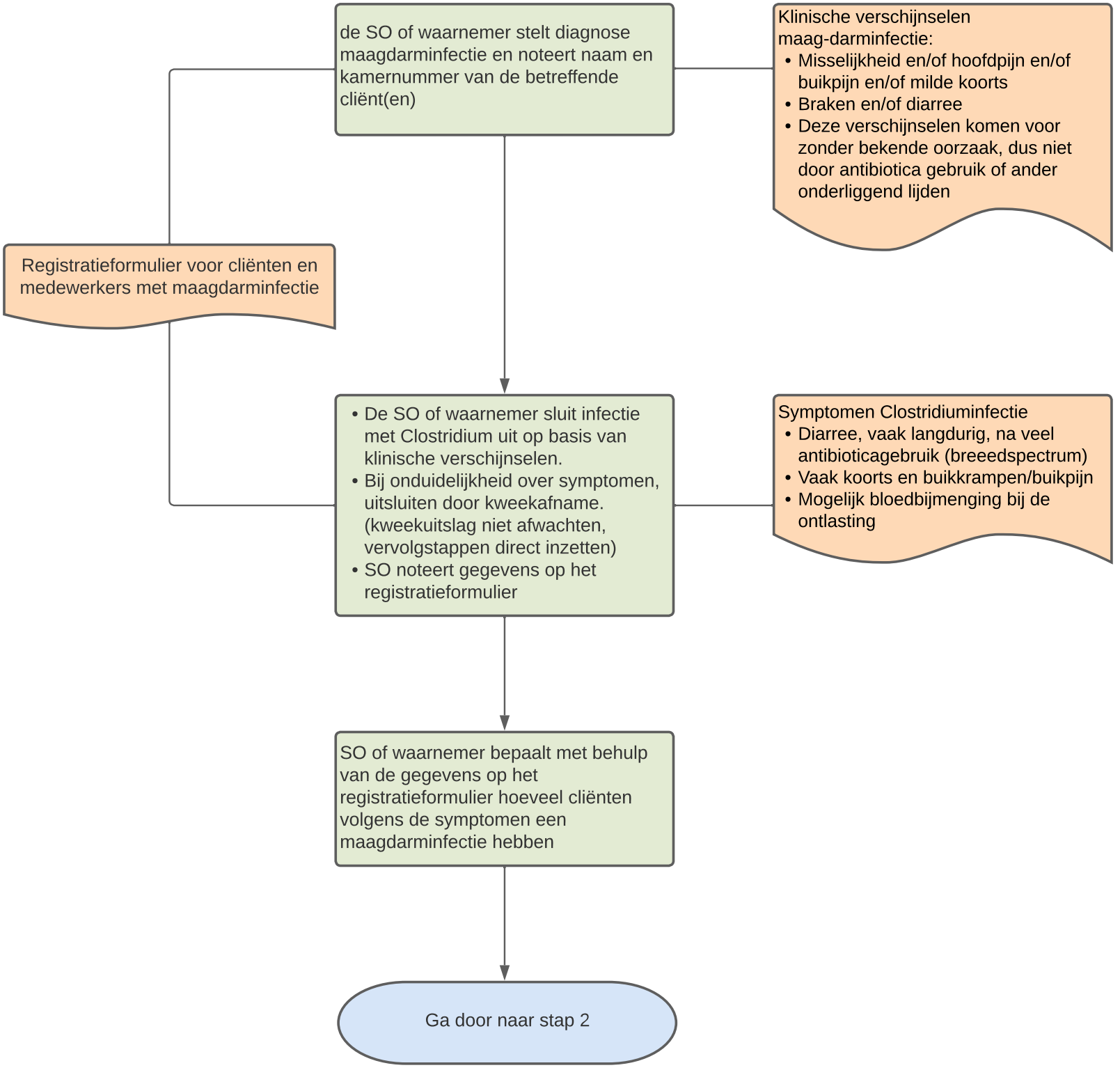
de SO of waarnemer stelt diagnose maagdarminfectie en noteert naam en kamernummer van de betreffende cliënt(en)
Klinische verschijnselen maag-darminfectie:
• Misselijkheid en/of hoofdpijn en/of buikpijn en/of milde koorts
• Braken en/of diarree
• Deze verschijnselen komen voor zonder bekende oorzaak, dus niet door antibiotica gebruik of ander onderliggend lijden
Registratieformulier voor cliënten en medewerkers met maagdarminfectie
• De SO of waarnemer sluit infectie met Clostridium uit op basis van klinische verschijnselen.
• Bij onduidelijkheid over symptomen, uitsluiten door kweekafname. (kweekuitslag niet afwachten, vervolgstappen direct inzetten)
• SO noteert gegevens op het registratieformulier
Symptomen Clostridiuminfectie
• Diarree, vaak langdurig, na veel antibioticagebruik (breeedspectrum)
• Vaak koorts en buikkrampen/buikpijn
• Mogelijk bloedbijmenging bij de ontlasting
SO of waarnemer bepaalt met behulp van de gegevens op het registratieformulier hoeveel cliënten volgens de symptomen een maagdarminfectie hebben
Ga door naar stap 2